

Spec- taclés

Saison 2021-2022



Llum

Nyash



Dès 4 ans — Durée 50'

Dimanche 24 octobre 15h

La lumière sculpte... La lumière révèle... La lumière touche... La lumière raconte...

Entre fascination et peur, la lumière transporte un imaginaire, une poésie et emmène le spectateur à voyager entre le tout petit, le minuscule et le très grand.

Jouer avec tout ce que représente la lumière, c'est l'apprivoiser, elle et sa compagnie, l'obscurité.

Pourquoi pas ?

Tof Théâtre



Dès 3 ans — Durée 50'

Dimanche 14 novembre 15h

Et pourquoi pas bousculer gentiment nos a priori sur la répartition des rôles entre les papas et les mamans ? Quelle est l'alchimie qui relie un « papa » (contraction de papa et maman) à son fils ?

Pourquoi pas ? nous fait vivre l'infinie tendresse, la turbulente complicité et l'affrontement clownesque qui ponctuent le quotidien de ces deux-là.

Une forêt

Agnello & Joli mai (FR)



Dès 7 ans — Durée 60'

Mercredi 24 novembre 15h

Petite et Grand sont frère et sœur. Ils vivent avec leur mère. Grand est populaire dans son collège, tandis que Petite, pleine de tics, essuie les moqueries de ses camarades. Un soir, croyant ses enfants endormis, la mère téléphone à une amie et confie, désespérée, ses difficultés à élever sa fille. Mais Petite entend toute la conversation...

Tom

La Tête à l'Envers



Dès 10 ans — Durée 60'

Dimanche 12 décembre 15h

Tom a 7 ans. Après avoir été placé en institution, il débarque dans une famille d'accueil. Son nouveau frère le bombarde de questions sur son passé. Catherine et Bertrand font leur possible pour l'accueillir au mieux. Tom trouvera-t-il sa place dans cette nouvelle famille ?

À l'âge adulte, aura-t-il le cran pour assumer ses responsabilités de père ?

Atelier parents/enfants à l'issue de la représentation 16h15 à 17h30 - 2€/personne

Bleu sans pluie

L'Inconnue



Dès 5 ans — Durée 50'

Dimanche 9 janvier 15h

La danse se déploie et nous entraîne dans un vertige envoi. Les deux danseurs et le musicien font chavirer l'espace dans lequel ils se fraient des chemins. Ils se connaissent par cœur, partagent un même langage, un même souffle. Soudain, le paysage se transforme, le rythme bascule. À chacun d'explorer de nouveaux lieux où se révéler et se réinventer.

Atelier parents/enfants à l'issue de la représentation 16h15 à 17h30 - 2€/personne
Au Théâtre de La Louvière
Une organisation de Central en partenariat avec ékla

Tiébélé

Théâtre de La Guimbarde



Dès 18 mois — Durée 40'

Mercredi 12 janvier 15h

Sur le toit d'une maison Kasséna, une jeune femme mêle l'argile et l'eau, patouille, gribouille. En se réappropriant ces gestes ancestraux, elle remet ses pas dans ceux des tout-petits qui jouent dans la terre. À ses côtés, une femme l'accompagne de sa voix au doux son du N'goni.

Voyage au plus près des racines de l'humanité.

L'étrange et incroyable histoire de Télémaque

Agora Theater



Dès 7 ans — Durée 60'

Dimanche 23 janvier 15h

Sur l'île grecque d'Ithaque, Télémaque a reçu un journal des dieux qui lui donne accès, pour la première fois de sa vie, aux aventures de son père, le célèbre héros Ulysse. Jusqu'à présent, il avait seulement entendu parler de lui.

Télémaque explore alors les questions qui lui trottent dans la tête et nous entraîne dans une aventure sur les traces de son père, à la recherche de sa propre histoire.

Semilla

Compagnie Tea Tree

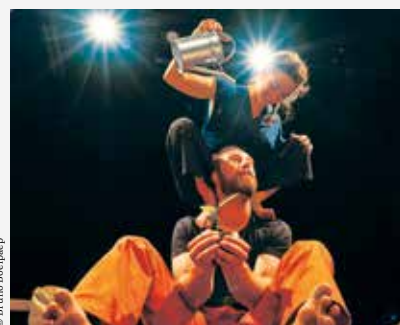

Dès 2 ans — Durée 35'

Dimanche 6 février 15h

La joie de semer, de s'imaginer la vie... Semer, en espérant que ça pousse! Attendre, patienter et jouer avec le temps. Se laisser porter par l'incertitude, l'inconnu.

Au final, que sème-t-on ? Où cela germera-t-il ? Où cela prendra-t-il racine ?

Comme une plante qui pousse malgré tout, comme une idée qui germe on ne sait où!

Suzette Project

Daddy Cie!

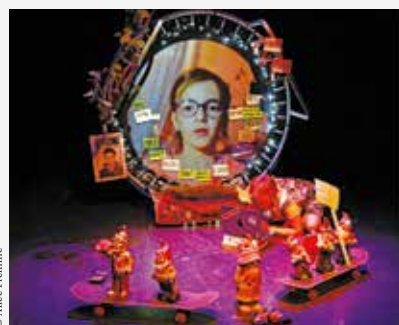

Dès 7 ans — Durée 50'

Mercredi 16 février 15h

Suzanne, fan d'Al Pacino et des tigres de savanes, a une maman et une mamoune. Suzanne a aussi une *best friend forever*, Alice. Dans la cour de récré, elles partagent leurs rêves d'aventures et font des plans sur la comète. Tout bascule le jour de la fête des mères et Suzanne décide alors de se lancer dans une grande cyber-enquête qui deviendra le *Suzette Project*.

Au Théâtre de La Louvière
Une organisation de Central en partenariat avec ékla

Kosmos

Ceux qui marchent, Entre Chiens et Loups & Pan! (la Compagnie)



Dès 7 ans — Durée 60'

Dimanche 13 mars 15h

Depuis la nuit des temps, nous nous regroupons pour nous poser des questions. Et depuis toujours, l'Homme, sans réponse, invente des histoires...

Parmi toutes celles-ci, l'histoire de Gaïa qui a fabriqué le ciel et les montagnes.

Équipées d'une multitude d'objets, deux comédiennes revisitent la cosmologie grecque avec humour et poésie.

Et si on poursuivait la rencontre...
Une installation interactive à découvrir

Chotto Xenos

Akram Khan Company (UK)



Dès 10 ans — Durée 50'

Jeudi 21 avril 20h

Comment la guerre éclate-t-elle? Comment finit-elle? Cela dépend de qui raconte l'histoire. Inspiré par le solo primé *XENOS*, *Chotto Xenos* est une création de danse captivante qui explore les histoires souvent oubliées et inédites des soldats coloniaux de la Première Guerre mondiale, afin de mettre en lumière notre présent et notre futur.

Au Théâtre de La Louvière
Une organisation de Central

C'est ta vie!

Compagnie3637



Dès 10 ans — Durée 60'

Dimanche 24 avril 15h

Louise a douze ans et attend avec impatience que ses seins poussent! Mais tout ne se déroule pas exactement comme elle l'avait espéré. Durant une année, nous la suivrons de près dans ses expériences de vie, tantôt grinçantes, tantôt solaires, dans les liens d'amitiés et de désirs qu'elle découvre, des premiers changements de son corps à ses premiers émois amoureux.

Et si on poursuivait la rencontre...
Rencontre avec les artistes

Mai

Mini-ver

L'Anneau



Dès 5 ans — Durée 50'

Dimanche 22 mai 15h

Les tribulations d'un petit ver de terre qui n'a personne avec qui jouer. Il lui faudrait un ami. Mais où est-ce qu'on en trouve? Il prend son courage à deux mains et s'en va voir plus loin. Mais dans le jardin, il y a les tracteurs, les oiseaux, sans compter ceux qui coupent les vers de terre en morceaux.

Atelier parents/enfants à l'issue de la représentation 16h30 à 17h30 à la ferme Delsamme — Au choix : atelier Compostage et semis/atelier de la Nature au quotidien
Dans le cadre des Journées Cultivons-nous!, en partenariat avec la Ferme Delsamme et le Service Environnement de La Louvière

Spec-tacles

Saison 2021-2022



ékla

ART POUR TOUS

ékla asbl
Centre scénique de Wallonie pour l'enfance et la jeunesse
Rue Saint-Julien 30A
7110 Strépy-Bracquegnies
T: +32 64 66 57 07
info@eklapourtous.be

www.eklapourtous.be
www.facebook.com/eklapourtous



Lieux des représentations

ékla - rue Saint-Julien 30A - 7110 Strépy-Bracquegnies
Bleu sans pluie, *Suzette Project* et *Chotto Xenos*
Théâtre de La Louvière - Place communale 22 - 7100 La Louvière

Tarif

7 €/enfant - 8 €/adulte

Abonnez-vous!

ékla propose une formule d'abonnement à partir de 4 spectacles.
Prix unique: 6 € par spectacle (sauf pour *Bleu sans pluie*, *Suzette Project* - 5 €/enfant et 10 €/adulte et *Chotto Xenos* - 8 €/enfant et 12 €/adulte)
Tous les détails par téléphone au 064 66 57 07 et sur le site www.eklapourtous.be

En savoir plus

Retrouvez toute notre programmation dans la **brochure Spectacles**.

ékla est aidé par la Fédération Wallonie-Bruxelles, la Direction théâtre de la FWB, la Cellule Culture-Enseignement de la FWB (dans le cadre du décret Culture-École), la Région wallonne, la Ville de La Louvière, l'Institut de la Formation en cours de Carrière (IFC), l'Office de la Naissance et de l'Enfance (ONE), Hainaut Culture Tourisme, le Service culturel de la Province de Luxembourg, la Loterie Nationale, le Centre culturel Marcel Hieter - La Marlagne, le Fonds Houtman/ONE, le Conseil PCI (Promotion de la Citoyenneté et de l'Interculturalité) de la FWB, la Ville de Charleroi, Charleroi danse (Centre chorégraphique de la FWB) et le CEC.